

# Conhecimento do Profissional de Enfermagem sobre SEPSE

PEREIRA, Kimberly Amaral; FERREIRA, Daiane Rodrigues; ROSA, Jéssica Ortolan; VELOSO, Scheine. FOGAÇA, Priscila.

## INTRODUÇÃO

A Sepsé é considerada como um conjunto de manifestações graves que ocorrem em todo nosso organismo, essas são produzidas por alguma infecção adquirida pelo indivíduo.

O profissional da enfermagem como linha de frente do atendimento hospitalar, tem grande responsabilidade na identificação precoce dos sinais e sintomas derivados da sepsé.

## Objetivo

Através de uma revisão bibliográfica objetivou-se incentivar a capacitação de profissionais de saúde para um diagnóstico precoce de sepsé, evitando maiores complicações para o paciente.

## Metodologia

O presente estudo foi construído a partir de revisão da literatura com estratégia de busca definida. Os artigos foram procurados na *Scientific Electronic Library Online* (SciELO), no período de 21/09/2020 à 22/10/2020, juntamente com a professora Priscila Fogaça, responsável pela disciplina de Enfermagem na Urgência e Emergência.

## Conclusões Finais ou Parciais

A SEPSE ainda é pouco referenciada em estudos, protocolos e capacitações, mesmo levando em conta a alta precoce e maior chance de cura.

A equipe de enfermagem, mesmo sendo linha de frente no cuidado, apresenta pouco ou nenhum conhecimento sobre a SEPSE, tornando-se necessárias capacitações, incentivo por parte das instituições de atuação e implementações de protocolos adequados no combate a esta doença. Através do conhecimento é possível fornecer atendimento de qualidade, visando a diminuição da taxa de mortalidade alta ainda existente.

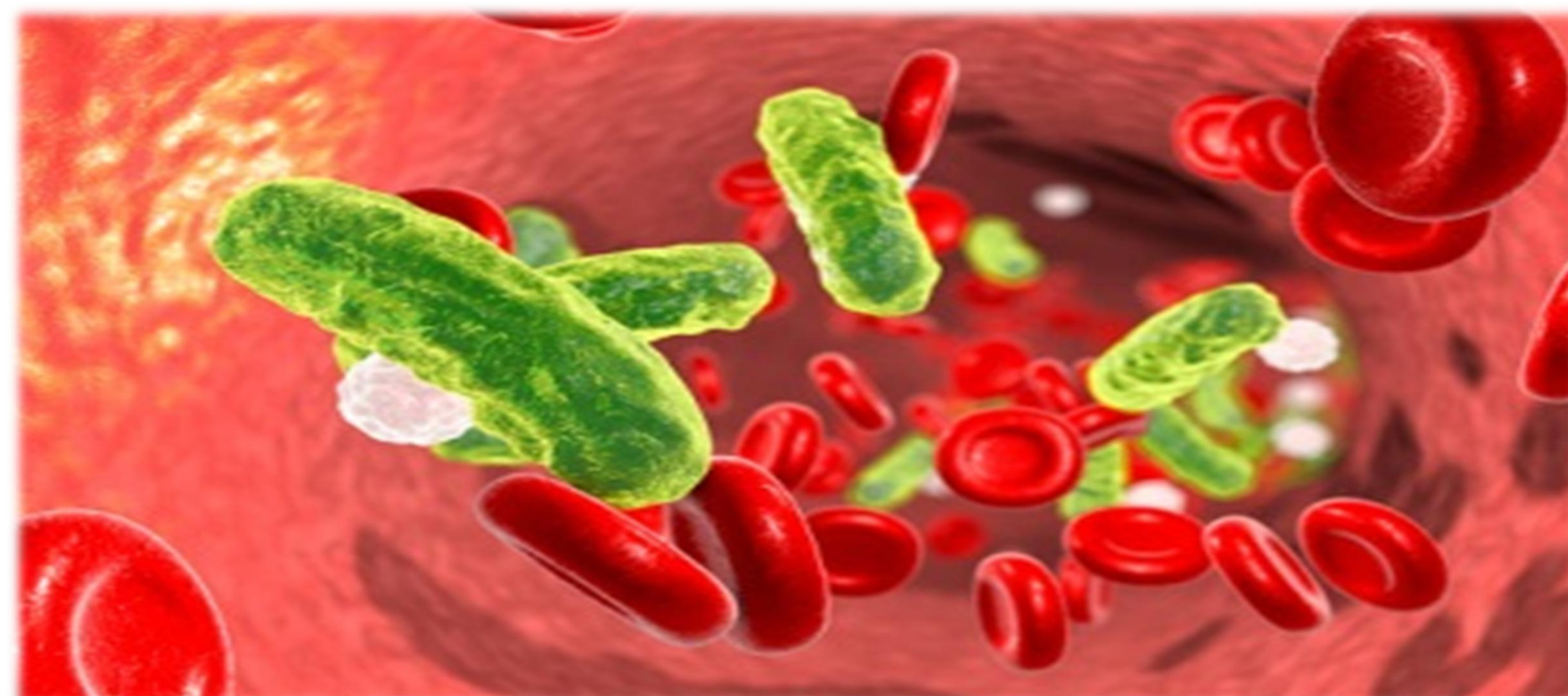

## Resultados

Através de estudos realizados no Brasil ainda podemos evidenciar a deficiência de enfermeiros capacitados no manejo e cuidado dos sinais e sintomas causados pela sepsé, em contra partida temos estudos sobre o conhecimento de enfermeiros sobre sepsé, porém destacou-se que esses foram baseados em conceitos e definições defasados e não mais condizentes com diretrizes atuais.

Em um dos artigos base para o trabalho, onde foram entrevistados 30 enfermeiros apenas, 16,6% receberam treinamento em serviço sobre a SEPSE.



## Referências Bibliográficas

GOULART, Layala de Souza, Et al. Os enfermeiros estão atualizados para o manejo adequado do paciente com sepsé?. Esc. Anna Nery vol.23 no.4 Rio de Janeiro 2019 Epub Aug 26, 2019. Acesso em: 14/10/2020.

BATISTA, Rodrigo Siqueira; El al. Sepsé: atualidades e perspectivas. Rev. bras. ter. intensiva vol.23 no.2 São Paulo April/June 2011. Acesso em: 19/10/2020.