



ATENÇÃO MULTIPROFISSIONAL AOS USUÁRIOS DO SUS COM DIABETES MELLITUS E PERIODONTITE

Altes C, Martins CA
Brandalise M, Bavaresco CS, Moura FRR
Universidade Luterana do Brasil

INTRODUÇÃO

No Brasil, as poucas campanhas efetivas para promoção, e prevenção de saúde, podem estar correlacionadas com o aumento considerável no número de pessoas com comorbidades cada vez mais precoce. Entre essas, destaca-se o Diabetes Mellitus (DM), que segundo a Organização Mundial de Saúde (OMS) 2016, nos últimos 10 anos, cresceu 61,8%, ou seja, mais de 16 milhões de brasileiros sofrem com essa doença. O DM é considerada uma síndrome metabólica e tem uma relação direta com a doença periodontal. Deste modo, a interação entre o Diabetes e a Periodontite ocorre em uma ação bidirecional, na qual o diabetes favorece o desenvolvimento da doença periodontal e esta, quando não tratada, piora o controle metabólico do diabetes.

OBJETIVO

O objetivo deste trabalho é relatar a experiência de atendimento multiprofissional a pacientes com DM em uso de insulina NPH e Regular com necessidade de tratamento odontológico usuários de uma UBS no Município de Canoas-RS.

MATERIAL E MÉTODOS

O relato foi desenvolvido por meio de observação clínica feita em visitas domiciliares (VD) de modo compartilhado entre os residentes do Programada de Residência Multiprofissional em Saúde Comunitária núcleos de Odontologia e Farmácia. E desenvolvida por meio de análises bibliográficas e artigos em bases de dados BVS Brasil- Bireme e Scielo.

RESULTADOS PRELIMINARES

Os resultados preliminares apontam a necessidade de acompanhamento multiprofissional não apenas na adesão ao tratamento da DM, mas também na saúde bucal para favorecer o controle metabólico do paciente diabético (Figura 1).

CONCLUSÃO

Estudos epidemiológicos juntamente com a vivência profissional tem demonstrado que a diabetes é um fator de risco significativo para a periodontite e o risco de periodontite torna-se maior se o controle glicêmico for fraco em pessoas com diabetes mal controlada.



Figura 1: Paciente MR, 49 anos, feminino, melanoderma, comparece a UBS União, Apresenta DM e Doença Periodontal associada.

Referências Bibliográficas

ALMEIDA *et al.* Associação entre doença periodontal e patologias sistêmicas. **Revista Port Clin Geral**, 22:379-903, 2006.

ALVES, Crésio *et al.* Mecanismos patogênicos da doença periodontal associada ao diabetes melito. **Arq Bras Endocrinol Metab**, São Paulo, v. 51, n. 7, p. 1050-1057, Oct. 2007. Available from

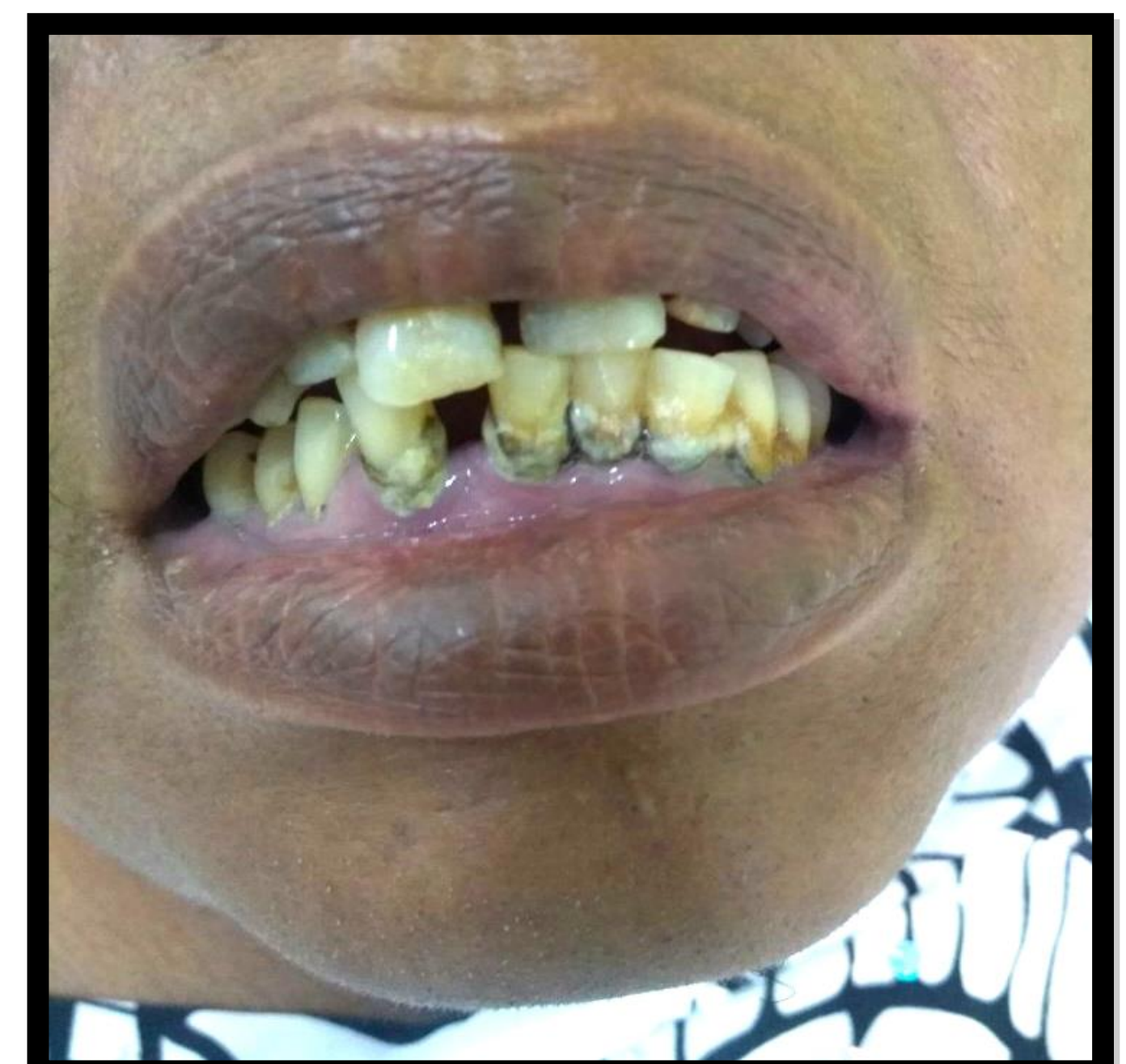
MINISTÉRIO DA SAÚDE (MS). Saúde/Diagnóstico. Disponível em: <http://www.brasil.gov.br/editoria/saude/2017/11/número-de-brasileiros-com-diabetes-cresceu-61-8-em-10-anos>. Acessado em: 11/07/2018.

ORGANIZAÇÃO MUNDIAL DE SAÚDE (OMS). Diabetes no Brasil. Disponível em: <http://agenciabrasil.ebc.com.br/geral/noticia/2016-04/oms-diz-que-mais-de-16-milhões-de-brasileiros-sofrem-de-diabetes>. Acessado em 11/07/2018.

SILVA *et al.* A integralidade da atenção em diabéticos com doença periodontal. **Ciência & Saúde Coletiva**, 15(4):2197-2206, 2010.